Felocell® CVR

NÃO IMPORTA A RAÇA.

NÃO IMPORTA A COR.

Felocell CVR®-C

Fel-O-Vax® LvK IV + CaliciVax®

O QUE IMPORTA É O AMOR.

LINHA DE VACINAS

ZOETIS.

Fel-O-Vax® LvK IV + CaliciVax®

Felocell® CVR

Felocell CVR®-C

zoetis

DOENÇAS INFECCIOSAS EM FELINOS. [1-3]

PANLEUCOPENIA

AGENTE: PARVOVÍRUS (FPV)

- Gastroenterite grave (principalmente vômitos) em filhotes de gatos não vacinados.
- Elevadas mortalidade e morbidade entre 3 e 5 meses.
- Neutropenia pronunciada pode levar a sepse.
- Abortamento e hipoplasia cerebelar em fêmeas infectadas durante a prenhez.

RINOTRAQUEITE

AGENTE: HERPESVÍRUS FELINO TIPO 1 (FHV-1)

- Lesões do trato respiratório alto e oculares (conjuntivite e ceratite ulcerativa).
- Gatos infectados podem se tornar portadores assintomáticos do vírus (latente no gânglio trigêmeo) por toda a vida.
- Retorno da doença e excreção viral em períodos de estresse (corticoideterapia, prenhez, lactação).
- Infecções bacterianas secundárias são comuns.

CALICIVIROSE

AGENTE: CALICIVÍRUS FELINO (FCV)

- Úlceras orais e pulmonares (alveolite focal).
- Estado de carreador bastante comum (reinfecção frequente ou, menos comumente, infecção persistente).
- Possíveis lesões articulares na forma sistêmica (artrite).
- Pode estar envolvido na etiologia do complexo gengivite-estomatite.
- Infecções bacterianas secundárias são comuns.

CLAMIDIOSE

AGENTE: *CHLAMYDIA FELIS*

- Conjuntivite é o principal sintoma.
- Altamente contagiosa por meio de contato direto, fômites e aerossóis.
- Imunidade após a infecção de duração curta.

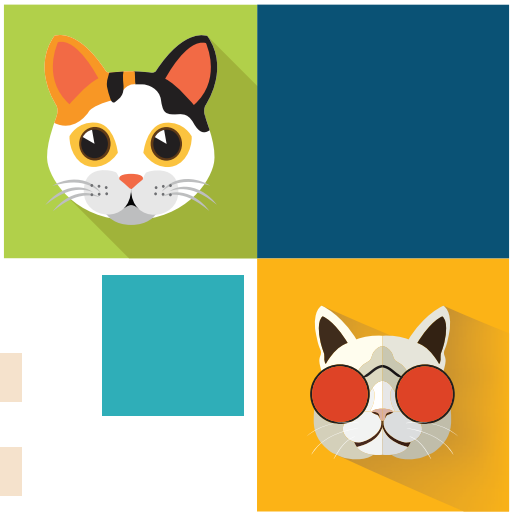

COMPLEXO RESPIRATÓRIO FELINO

CARACTERÍSTICAS CLÍNICAS CONFORME PATÓGENO ENVOLVIDO

CARACTERÍSTICA	HERPESVÍRUS 1	CALICIVÍRUS	*CHLAMYDIA*
Letargia	+ + +	+	+
Espirros	+ + +	+	+
Conjuntivite	+ +	+	+ + +
Sialorreia	+ +	–	–
Secreção ocular	+ + +	+	+ + +
Secreção nasal	+ + +	+	+
Ulceração oral	✳	+ + +	–
Ceratite	+	–	–
Tosse	✳	–	–
Pneumonia	✳	✳	+ –
Claudicação	–	+	–

+ + + Acentuada
+ + Moderada
+ Leve
✳ Menos comum
+ – Subclínica
– Ausente

* Adaptado de Gaskell RM, Dawson S, Radford A. Feline respiratory disease. In: Greene CE. Infectious Disease of the Dog and Cat. St. Louis, Elsevier, 4ª ed., p. 151-162, 2012 (ref. 2).

VACINAS PARA FELINOS ZOETIS

DOENÇAS	Felocell® CVR (Tríplice Felina)	Felocell CVR®-C (Quádrupla Felina)	Fel-O-Vax® LvK IV + CaliciVax® (Quíntupla Felina)
Calicivirose	●	●	●
Rinotraqueite	●	●	●
Panleucopenia	●	●	●
Clamidiose		●	●
Leucemia			●

LINHA FELOCELL®

- Vacinas vivas atenuadas sem adjuvantes
- Amplos estudos de segurança[4]

AS VACINAS DA LINHA FELOCELL® OFERECEM ALTA PORCENTAGEM DE RESPOSTA SOROLÓGICA, MESMO EM ANIMAIS COM ATRASO NA REVACINAÇÃO.

RESPOSTA SOROLÓGICA[5]

Porcentagem de resposta sorológica baseada na presença de títulos protetores antes da vacinação ou aumento nos títulos em pelo menos 4 vezes, 5 a 7 dias após a vacinação.

DATA DA ÚLTIMA VACINAÇÃO

	12 a 18 meses atrás	19 a 24 meses atrás	25 a 30 meses atrás	31 a 36 meses atrás	37 a 42 meses atrás	43 a 48 meses atrás	> 48 meses atrás
Panleucopenia (FPV)	96,30%	100,00%	96%	100,00%	96%	92,30%	93,90%
Rinotraqueíte (FHV-1)	84,30%	95,90%	92%	94,70%	80%	100,00%	84,80%
Calicivirose (FCV)	99,10%	100,00%	96%	100,00%	84%	100,00%	100%

FEL-O-VAX® LVK IV + CALICIVAX®

- Vacina inativada com adjuvante de imunidade exclusivo para felinos: baixa capacidade de induzir inflamação.

Situações de **RISCO** para **FeLV**

- Gatos que vivem em abrigos ou colônias.
- Gatos que têm acesso à rua.
- Gatos que não saem de casa, mas têm contato com gatos de rua.
- Gatos que vivem em apartamento, mas cujo proprietário tem hábito de trazer novos gatos para casa, mesmo que temporariamente.

PROGRAMA DE VACINAÇÃO SUGERIDO PARA GATOS*:

Proteção múltipla para gatos sadios	Primeira dose	Segunda dose	Revacinação
Felocell® CVR (Tríplice Felina)**	A partir de 9 semanas de idade	3 a 4 semanas após a primeira dose	Anual
Felocell CVR®-C (Quádrupla Felina)**	A partir de 9 semanas de idade	3 a 4 semanas após a primeira dose	Anual
Fel-O-Vax® LvK IV + CaliciVax® (Quíntupla Felina)	A partir de 8 semanas de idade	3 a 4 semanas após a primeira dose	Anual
Defensor®	Dose única a partir de 12 semanas de idade		Anual

*Esta é apenas uma sugestão de programa vacinal. Os programas vacinais estão sujeitos a alteração do Médico Veterinário.
** Vacinação de gatos com menos de 9 semanas de idade: uma dose a cada 3-4 semanas até completarem 12 semanas de idade.

BENEFÍCIOS DE SEGUIR UM PROGRAMA DE VACINAÇÃO ADEQUADO:

- Incentivar a adesão ao protocolo pelo proprietário.
- Evitar atrasos na primovacinação.
- Evitar atrasos na revacinação anual.
- Assegurar a imunização contra as principais doenças que acometem os cães.
- Zelar pela saúde do seu paciente e da família do proprietário ao prevenir as zoonoses.

VACINAÇÃO E IMUNIDADE: O QUE É IMPORTANTE SABER

- Vacinações são procedimentos bastante comuns no dia a dia do médico veterinário.
- A imunidade é uma questão complexa e a imunização não pode ser assegurada a todos os animais, independentemente do fabricante da vacina.

O QUE É O PROGRAMA

- O **Proteção Garantida** é um programa que oferece suporte aos médicos veterinários em casos de falha vacinal*.

O QUE O PROGRAMA OFERECE

- Suporte técnico especializado para orientação sobre o uso das vacinas Zoetis.
- Assistência técnica em casos de falhas vacinais.
- Custeio de exames laboratoriais e despesas relacionadas ao tratamento (internações e medicações) nos casos de comprovação de falha das vacinas participantes do programa utilizadas conforme a bula.**

* Entende-se a ausência de resposta esperada à vacinação de um indivíduo, em comparação ao proposto na bula das vacinas.
**O valor limite para reembolso é de R$ 2.000,00 conforme regulamento do programa disponível no site www.zoetis.com.br/programa-protecao-garantida.